第５学年　学年便り

GO!GO!GO!

令和４年度　４／６
台東区立忍岡小学校
校長
担任

進級おめでとうございます！

　桜の木に新芽が付きはじめ、春の風も気持ちのよい季節となりました。保護者の皆様におかれましては、いつも忍岡小学校の教育活動にご協力いただき、ありがとうございます。
　子供たちは今日からいよいよ高学年の仲間入りをしました。５年生がスタートします。
　学年便りのタイトルを「GO!GO!GO!」としました。「５７人の子供たち全員が、お互いの個性を尊重し合いながら、協力して目標に向かって突き進んで欲しい」という願いを込めて、このタイトルを付けました。子供たちが高学年として力を付けていけるように支援していきたいと思います。この１年間、子供たちのもつ力を少しでも伸ばすことができるように、努めて参ります。忍岡小の高学年として立派に活躍してくれることが今から楽しみです。
　保護者のみなさまのご理解とご協力を、どうぞよろしくお願いいたします。

１組担任
　引き続き、この学年の子供たちと一緒に過ごすことができ、今からとても楽しみです。新たな気持ちでがんばります。

２組担任
　これから子供たちと様々な活動にチャレンジしていきたいと思います。よろしくお願いいたします。

４月の学習予定

国　語	言葉で伝えよう
社　会	わたしたちの国土
算　数	整数と小数のしくみをまとめよう、直方体や立方体のかさの表し方を考えよう
理　科	天気と情報
体　育	体つくり運動　　短距離走・リレー
家　庭	私の生活、大発見！
音　楽	歌声をひびかせて心をつなげよう
図　工	きもちの形・色　心の花
道　徳	心を伝える　節度のある生活　校風を受け継ぐ
総　合	霧ヶ峰を調べよう
外国語	Let’s start.　Hello everyone.

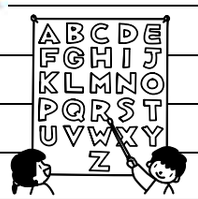

―お世話になる専科の先生方―

図　工：　　音　楽：
家　庭：　　算数少人数

☆４月の行事予定

日	曜	学校行事	下校時刻
１	金		
２	土		
３	日		
４	月		
５	火	春季休業日終	
６	水	始業式・入学式 登校班登校（4/28まで）	9:00
７	木	午前授業	12:30
８	金	給食始・視力検査・委員会活動	15:25
９	土		
１０	日		
１１	月	児童朝会	15:25
１２	火	発育測定	15:25
１３	水	5時間授業（短縮時程）	14:00
１４	木	１年生を迎える会　はじめましての会	15:25
１５	金	避難訓練　5時間授業　保護者会15:30～	14:35
１６	土		
１７	日		
１８	月	児童朝会　台東区総合学力調査	15:25
１９	火	内科検診	15:25
２０	水	給食後下校	13:00
２１	木	音楽朝会	15:25
２２	金	聴力検査　代表委員会	15:25
２３	土		
２４	日		
２５	月	児童朝会　尿検査	15:25
２６	火		15:25
２７	水		15:25
２８	木	前期委員会発表集会	15:25
２９	金	【昭和の日】	
３０	土		

霧ヶ峰移動教室の保護者説明会

・５／９（月）１５：４０から行います。

・子供達にとって初めての宿泊学習です。ご都合つけてご参加をお願いします。

―保護者会について―（状況により変更する場合があります）

日時　：４月１５日（金）　１５時１５分～
場所　：３階５年２組、４階５年１組、各教室で行います。
内容　：学校経営方針（オンライン）学年経営方針、年間行事予定、
　　裁縫セットの集金など
持ち物：裁縫セットを購入する人は専用の封筒とお金（事前に子供たちに配布します。自分で用意する人は購入しなくてもよいです。）ボールペン、印鑑
※ご欠席の場合は連らく帳にてお知らせ下さい。

―４月７日（木）の持ち物について―

・上履き・お道具箱　・防災頭巾　・雑巾１枚　・筆記用具　・連絡帳　・水筒
☆筆箱の中について
　・鉛筆４～５本　・赤鉛筆１本　・青鉛筆１本　・消しゴム
　・定規　・名前ペン（黒の油性のもの）
☆持ち物すべてに**新しい学年と組、名前**を記入してください。
☆給食はありません。１２：３０下校です。